

GYMNASE MARIE-FRANCE CHATENET

Ce gymnase constitue la dernière tranche des travaux de construction du lycée professionnel agricole HQE La Ricarde. Composant une sorte de vaste domaine agricole à vocation pédagogique, les différents corps de bâtiment s'installent dans un site magnifique, dominé par le mont Ventoux. L'architecture du gymnase fait explicitement référence aux grands hangars agricoles par sa volumétrie et son enveloppe de bardage bois. Ce dernier se prolonge à claire-voie à l'extrémité ouest pour protéger une terrasse située au-dessus des annexes. Le pignon est translucide et des fentes au nord pourvoient à l'éclairage naturel. À l'exception d'un mur d'escalade en contreplaqué et résine, la salle de sport est habillée de lames de pin Douglas non traitées, jointives jusqu'à une hauteur de 3 m.

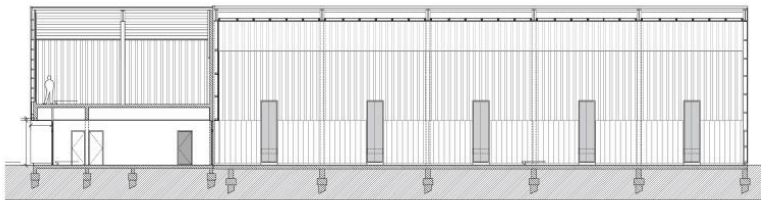

Paula Bonneauud



COUPE LONGITUDINALE

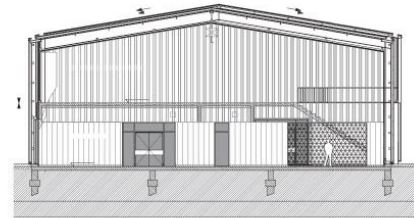

COUPE TRANSVERSALE

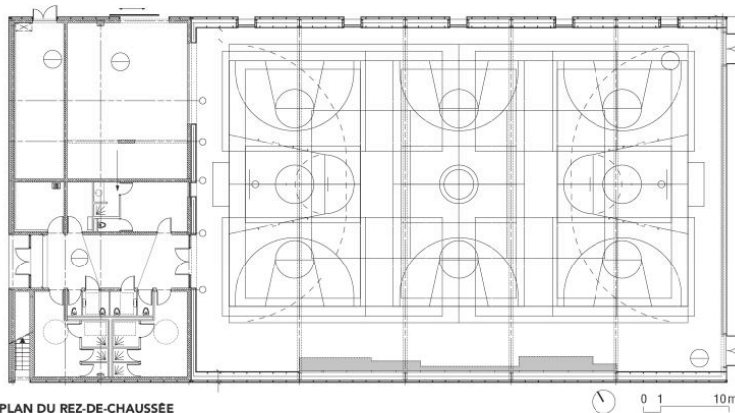

PLAN DU REZ-DE-CHAUSSEE

0 1 10m

LIEU : L'Isle-sur-la-Sorgue (84)

MAITRISE D'OUVRAGE : Région PACA

MAITRISE D'ŒUVRE : Marie-France Chatenet, architecte mandataire

PROGRAMME : Gymnase et plateaux sportifs

SURFACE : 1 200 m² SHON

COÛT : 1,4 M€ HT